



SELLAESTHETIC

APTOS

Hilos  
y métodos



-3

-2

-1

GMT

0

1

2

3

APTOS es combinación de hilos quirúrgicos y métodos de colocación. Han sido inventados por el Dr Marlen Sulamanidze en 1996 y desarrollado por los doctores George y Konstantin Sulamanidze

Los hilos son absorbibles o permanentes usados para la fijación de los tejidos subdermales en una posición elevada.

El lifting de los hilos APTOS es un procedimiento que logra una mejora de la calidad de la piel de la cara y del cuerpo sin tener que someterse a cirugía, evitando los problemas de las cicatrices. El procedimiento es mínimamente invasivo y el paciente se incorpora rápidamente a su actividad.

VENTAJAS DE LOS MÉTODOS APTOS:

- procedimiento mínimamente invasivo
- bajo anestesia local
- se realiza en 15-20 minutos
- resultados inmediatamente evidentes
- incorporación inmediata del paciente a su actividad
- crecimiento de nuevo colágeno
- aumento de microcirculación
- efecto a largo plazo

contorno de  
cara

armonización de  
cara y cuerpo

contorno de  
cuerpo

## ESQUEMA DE REFERENCIA

### Contorno de cara

Existen 5 métodos:

UNIVERSAL → EXCELLENCE METHOD

A ELEGIR: - NEEDLE METHOD

- THREAD METHOD

- LINEA METHOD

- SPRING METHOD

A partir de aquí existen las siguientes referencias:

1) VISAGE EXCELLENCE Y VISAGE EXCELLENCE SOFT:

Hilos de P(LA/CL) con espículas, aguja hueca de punta roma y aguja de punta lanceta

2) LIGHT LIFT NEEDLE:

- LLN2G : Hilo P(LA/CL) con espículas y con aguja en triángulo
- LLN2GS: Hilo P(LA/CL) con espículas y con aguja hueca con punta lanceta de doble filo.
- AN2G: Hilo polipropileno con espículas y con aguja en triángulo
- AN2GS: Hilo polipropileno con espículas y con aguja hueca con punta lanceta
- LLN2GB: Hilo P(LA/CL) con espículas y con aguja hueca con punta roma y doble filo
- AN2GB: Hilo polipropileno con espículas y con aguja punta roma y doble filo

3) LIGHT LIFT THREAD:

- LLT2G : Hilo P(LA/CL) con espículas y con aguja en triángulo
- LLT2GS: Hilo P(LA/CL) con espículas y con aguja hueca con punta lanceta
- AT2G: Hilo polipropileno con espículas y con aguja en triángulo
- AT2GS: Hilo polipropileno con espículas y con aguja hueca con punta lanceta
- LLT2GB: Hilo P(LA/CL) con espículas y con aguja punta roma
- AT2GB: Hilo polipropileno con espículas y con aguja punta roma

4) LIGHT LIFT SPRING:

- LLS: Hilo P(LA/CL) envuelto espiralmente alrededor de aguja de punción
- LLSS: Hilo P(LA/CL) envuelto espiralmente alrededor de aguja de punta roma
- AS: Hilo de polipropileno envuelto espiralmente alrededor de aguja de punción
- ASS: Hilo de polipropileno envuelto espiralmente alrededor de aguja hueca de punta roma

5) LIGHT LIFT LINEA: Hilo P(LA/CL) con espículas, aguja punta roma y aguja punta de lanceta.

# ESQUEMA DE REFERENCIA

## Armonización de cara y cuerpo

Existen 3 métodos:

UNIVERSAL → EXCELLENCE METHOD

A ELEGIR: - SPRING METHOD

- VITIS METHOD

A partir de aquí existen las siguientes referencias:

- 1) NANO EXCELLENCE: Hilo de P(LA/CL) con espículas y aguja punta roma
- 2) NANO SPRING: Hilo de P(LA/CL) espiralmente envuelto alrededor de la aguja punta roma.
- 3) NANO VITIS: Hilo de P(LA/CL) trenzado con aguja punta roma

# ESQUEMA DE REFERENCIA

## Contorno de cuerpo

Existe un método

UNIVERSAL --> EXCELLENCE METHOD



# CONTORNO DE CARA

# 1 Visage Excellence Method

## Visage Excellence

Hilo absorbible Universal espiculado multidireccional

La espículas multidireccionales pueden distribuirse, presionar y sujetar los tejidos blandos de manera más fuerte después de la inserción. Visage Excellence puede ser usado para la fijación del tejido subdermal de la cara y el cuello.

El diseño eficiente de Visage Excellence permite que se pueda hacer un tratamiento completo del área a través de un fácil y no invasivo procedimiento. Los hilos son insertados a través de una cánula de punta redondeada, evitando un extra sangrado e hinchazón después del procedimiento.

Este método es fácil y rápido de usar y el paciente se incorpora rápido a su actividad

## ÁREAS DE APLICACIÓN:

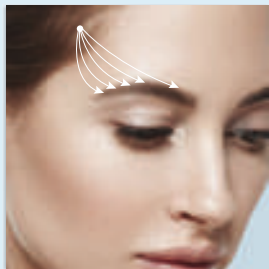

ceja

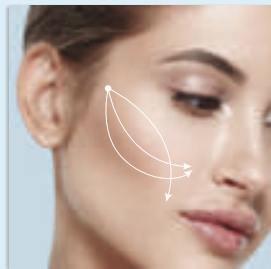

área del pómulos

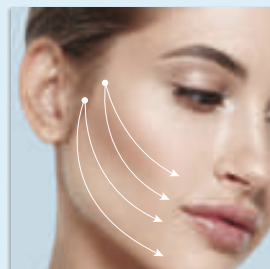

área del pómulos  
área del mentón

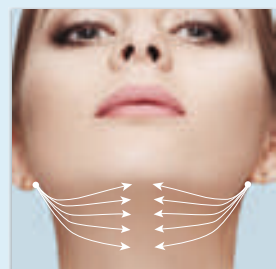

área del mentón  
cuello

UNIVERSAL



## EXCELLENCE METHOD

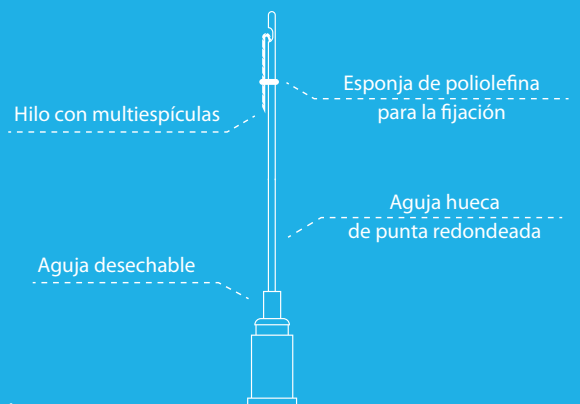

### En el Pack

Hilo de P(LA/CL) con espículas USP 2/0 EP3 190mm – 10 uds  
Aguja hueca de punta roma de 20Gx150mm recta - 10 uds  
Aguja hueca de punta roma de 23Gx80mm recta - 1 ud  
Aguja de punta de lanceta 18Gx40mm recta – 1 ud  
Aguja desechable

Hilo de P(LA/CL) con espículas USP 2/0, 120mm – 10 uds  
Aguja hueca de punta roma de 20Gx100mm recta - 10 uds  
Aguja de punta de lanceta 18Gx40mm recta – 1 ud  
Aguja desechable  
Cánula de infiltración 23Gx80mm – 1 ud

# CONTORNO DE CARA

## 2 Needle Method-Light Lift

### Light Lift Needle

es un hilo espiculado bidireccional que permite un enfoque natural y mínimamente invasivo en lo relativo a los cambios de los tejidos blandos con la edad.

Light Lift Needle están disponibles en versión absorbibles y permanentes. Deberán ser insertados en la grasa subcutánea.

En Light Lift Needle el hilo está unido en la mitad del triángulo recto cortando las agujas dobles con puntas dobles afiladas.

En la versión Soft de Light Lift Needle, el hilo está unido al final de las agujas huecas de punta de la lanceta recta con las puntas dobles afiladas.

En la versión roma de Light Lift Needle, el hilo está unido al final de las agujas huecas rectas con puntas dobles afiladas.

Con este método los doctores tienen la posibilidad de corregir el área submental, cejas, con una sutura sencilla recorriendo de parte a parte sin sacar la aguja totalmente fuera de la piel. Esto previene al paciente de la retracción de la piel en los puntos de salida a lo largo del recorrido.

La nueva forma y el ángulo del cuello es inmediatamente evidente. La fijación continua a lo largo del tiempo



### ÁREAS DE APLICACIÓN:

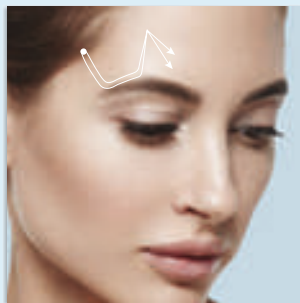

cejas

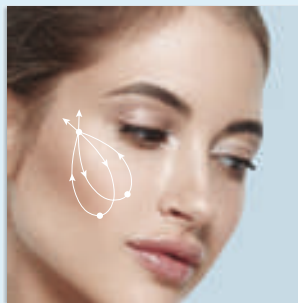

área de las mejillas

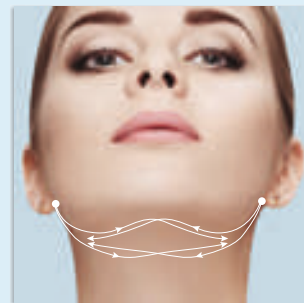

área del submentón

### M É T O D O A E L E G I R



## NEEDLE METHOD



### En el Pack

#### LLN2G

Hilos de P(LA/CL) con espículas USP 2/0, EP3, 500 mm – 2 uds  
Aguja cortada en triángulo GS 1,2 x100mm, recta – 4 uds  
Aguja estándar

#### LLN2GS

Hilos de P(LA/CL) con espículas USP 2/0, EP3, 500 mm – 2 uds  
Aguja hueca con punta de lanceta con doble filo 1,1x120 mm, recta – 4 uds  
Aguja estándar

#### AN2G

Hilos de polipropileno con espículas USP 2/0 EP3, 500 mm – 2 uds  
Aguja cortada en triángulo GS 1,2 x100mm, recta – 4 uds  
Aguja estándar

#### AN2GS

Hilos de polipropileno con espículas USP 2/0 EP3, 500 mm – 2 uds  
Aguja hueca con punta de lanceta con doble filo 1,1x120 mm, recta – 4 uds  
Aguja estándar

#### LLN2GB

Hilos de P(LA/CL) con espículas USP2/0, EP3, 500 mm – 2 uds  
Aguja hueca con punta roma con doble filo 21Gx110 mm – 4 uds  
Aguja estándar

#### AN2GB

Hilos de polipropileno con espículas USP 2/0 EP3, 500 mm – 2 uds  
Aguja hueca con punta roma con doble filo 21Gx110 mm – 4 uds  
Aguja estándar

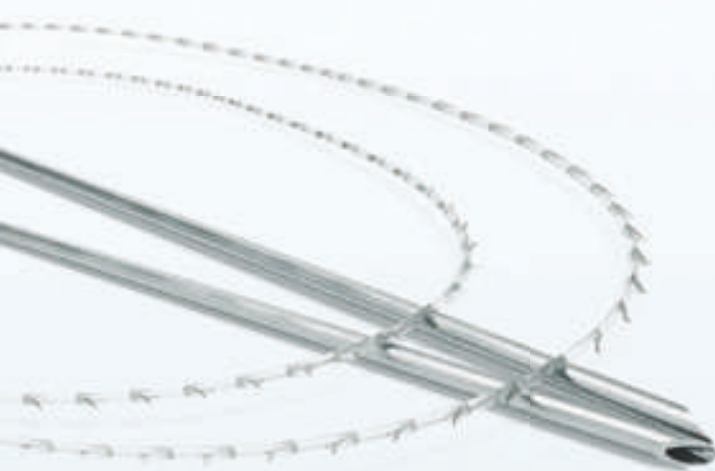

# CONTORNO DE CARA

## 3 Thread Method-Light Lift

### Light Lift Thread

es un hilo espiculado bidireccional el cual permite un enfoque natural y mínimamente invasivo en lo relativo a los cambios de los tejidos blandos.

Light Lift Thread están disponibles en versión absorbibles y permanentes.

En Light Lift Thread el hilo está unido al final del triángulo recto cortando las agujas dobles

En la versión Soft de Light Lift Thread el hilo está unido al final de las agujas huecas de punta de la lanceta recta

En la versión roma de Light Lift Thread, el hilo está unido al final de las agujas huecas rectas

Con este método, los doctores tienen la posibilidad de corregir cejas, papada, área de la media cara y submental usando distintos recorridos que garantizan un resultado efectivo.

El procedimiento es rápido y fácil, lo que significa una disminución de la intervención y una más rápida recuperación del paciente.

N

S

B

### ÁREAS DE APLICACIÓN:

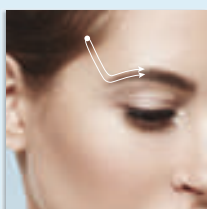

ceja

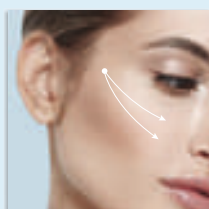

área de la mejilla

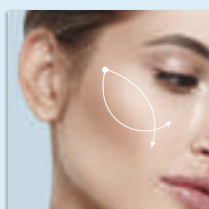

área de la mejilla

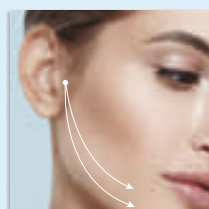

área del mentón

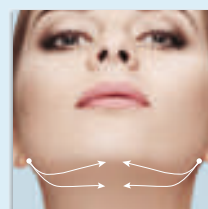

área del submentón

### M É T O D O A E L E G I R



## THREAD METHOD



### En el Pack

#### LLT2G:

Hilos de P(LA/CL) con espículas USP2/0, EP3, 250 mm – 2 uds  
Aguja cortada en triángulo GS 1,0x110mm, recta – 4 uds  
Aguja estándar

#### LLT2GS

Hilos de P(LA/CL) con espículas USP2/0, EP3, 250 mm – 2 uds  
Aguja hueca con punta lanceta 0,83x100 mm, recta – 4 uds  
Aguja estándar

#### AT2G

Hilos de polipropileno con espículas USP 2/0 EP3, 250 mm – 2 uds  
Aguja cortada en triángulo GS 1,0x110mm, recta – 4 uds  
Aguja estándar

#### AT2GS

Hilos de polipropileno con espículas USP 2/0 EP3, 250 mm – 2 uds  
Aguja hueca con punta lanceta 0,83x100 mm, recta – 4 uds  
Aguja estándar

#### LLT2GB

Hilos de P(LA/CL) con espículas USP2/0, EP3, 250 mm – 2 uds  
Aguja punta roma 21Gx90 mm – 4 uds  
Aguja estándar

#### AT2GB

Hilos de polipropileno con espículas USP 2/0 EP3, 250 mm – 2 uds  
Aguja punta roma 21Gx90mm – 4 uds  
Aguja estándar

# CONTORNO DE CARA

## 4 Spring Method-Light Lift

### Light Lift Spring

es un hilo envuelto espiralmente alrededor de una aguja con punta de lanceta afilada.

La versión Soft de Light Lift Spring es un hilo espiralmente envuelto alrededor de una cánula con punta roma.

Los hilos están disponibles en versión absorbible y permanente.

Spring mantiene su elasticidad y forma después de la inserción y fija efectivamente las líneas de marioneta.

Una vez insertado en la piel, Spring estimula la producción de colágeno y genera saludablemente nueva piel.



### ÁREAS DE APLICACIÓN:

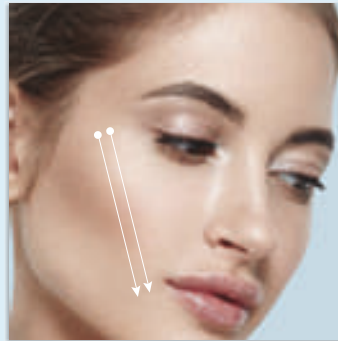

líneas de marioneta

M É T O D O A E L E G I R



## SPRING METHOD



### En el Pack

#### LLS

Hilo P(LA/CL) USP 2/0, EP 3, 440mm envuelto espiralmente alrededor de la aguja de punción 0,9x90 mm, recta – 2 uds  
Hilo P(LA/CL) USP 2/0, EP 3, 470 mm envuelto espiralmente alrededor de la aguja de punción 1,1x100 mm, recta – 2 uds  
Aguja desechable

#### LLSS:

Hilo P(LA/CL) USP 2/0, EP 3, 440mm envuelto espiralmente alrededor de la aguja de punta roma 0,9x90 mm, recta – 2 uds  
Hilo P(LA/CL) USP 2/0, EP 3, 470 mm envuelto espiralmente alrededor de la aguja de punta roma 1,1x100 mm, recta – 2 uds  
Aguja desechable

#### AS

Hilo de polipropileno USP 2/0, EP 3, 440mm envuelto espiralmente alrededor de la aguja de punción 0,9x90 mm, recta – 2 uds  
Hilo de polipropileno USP 2/0, EP 3, 470 mm envuelto espiralmente alrededor de la aguja de punción 1,1x100 mm, recta – 2 uds  
Aguja desechable

#### ASS

Hilo de polipropileno USP 2/0, EP 3, 440mm envuelto espiralmente alrededor de la aguja hueca de punta roma 0,9x90 mm, recta – 2 uds  
Hilo de polipropileno USP 2/0, EP 3, 470 mm envuelto espiralmente alrededor de la aguja hueca de punta roma 1,1x100 mm, recta – 2 uds  
Aguja desechable



# CONTORNO DE CARA

## 5 Linea Method-Light Lift

### Light Lift Linea

es un hilo reabsorbible con espículas bidireccionales especialmente diseñadas, permitiendo la fijación de las mejillas caídas. El procedimiento es rápido y fácil de realizar.

No requiere ninguna incisión. Los hilos son insertados a través de una cánula de punta roma atraumática en la capa adiposa subcutánea bajo anestesia local.

Después de la inserción, las espículas abren y reúnen los tejidos creando soporte en la estructura. Los resultados son evidentes inmediatamente después del procedimiento, la piel es suspendida y la grasa es reposicionada.

### ÁREAS DE APLICACIÓN:

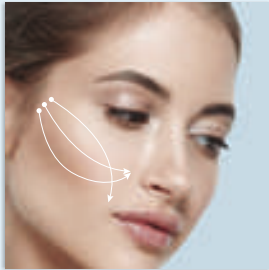

mitad de la cara

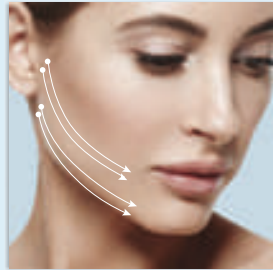

parte baja de la cara  
cuello

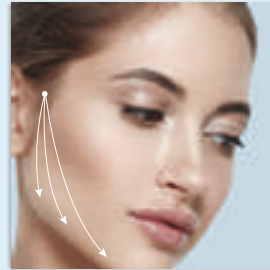

parte baja de la cara

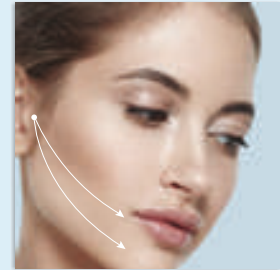

media cara

### M É T O D O A E L E G I R



## LINEA METHOD

Hilo monofilamento  
espículado

Aguja hueca  
con punta roma

Aguja desechable



En el Pack

Hilo P(LA/CL) con espículas, USP2/0, EP3, 120mm – 10 uds  
Aguja punta roma 1,1x120mm, recta – 1 ud  
Aguja de punta de lanceta 18Gx40mm, recta – 1 ud  
Aguja desechable



# ARMONIZACIÓN DE CARA Y CUERPO

## 1 Nano Excellence Method

### Nano Excellence

es un hilo reabsorbible universal, especialmente diseñado para armonización y revitalización.

Una vez insertado en tejidos blandos, Nano Excellence estimula el crecimiento de nuevo colágeno que genera nueva piel saludable

Nano Excellence puede ser usado para la armonización y rejuvenecimiento de varias partes de la cara, cuello y cuerpo.

El diseño eficiente de Nano Excellence estira la piel en el tratamiento entero del área. Los hilos son insertados a través de una cánula de punta roma atraumática lo que evita extra sangrado y la hinchazón después del procedimiento.

El método es fácil y rápido de usar y no necesita tiempo de no actividad para el paciente

### ÁREAS DE APLICACIÓN:

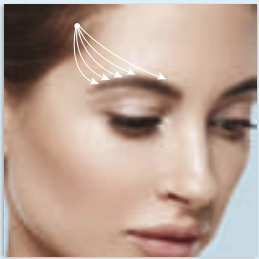

ceja

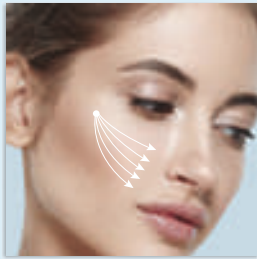

área de los pómulos

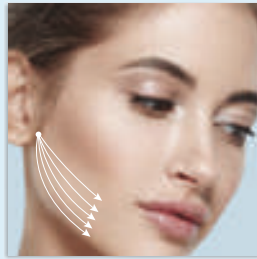

área mental

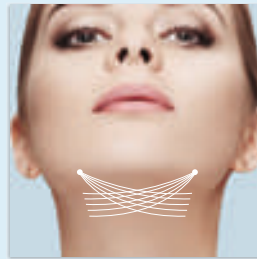

área submental



cuello

UNIVERSAL



## EXCELLENCE METHOD

Hilo multiespiculado

Espuma de poliolefina para la fijación

Aguja hueca con punta roma

Aguja desechable



En el Pack

Hilo de P(LA/CL) con espículas USP2/0, EP3, 70mm – 5 uds

Aguja de punta roma 22Gx70 mm, recta - 5 uds

Aguja desechable

# ARMONIZACIÓN DE CARA Y CUERPO

## 2 Spring Method - Nano

### Nano Spring

es un hilo reabsorbible envuelto espiralmente alrededor de una cánula de punta roma.

Está destinado para la revitalización y armonización de varias partes de la cara así como la corrección de finas líneas y arrugas de la cara.

Nano Spring mantiene su elasticidad y forma después de su inserción y reduce la apariencia y formación de las arrugas profundas faciales. Está también destinado para cejas y corrección de la punta de la nariz. El procedimiento es fácil y rápido con mínimo tiempo de operación y prácticamente no inactividad para la paciente

### ÁREAS DE APLICACIÓN:

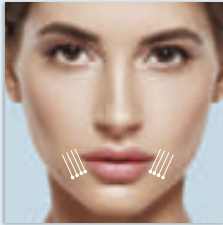

línea de marionetas

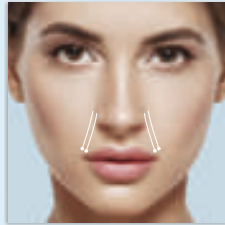

surcos nasolabiales

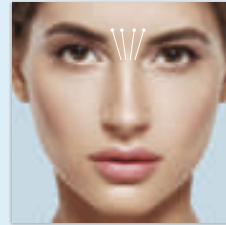

líneas glaberales

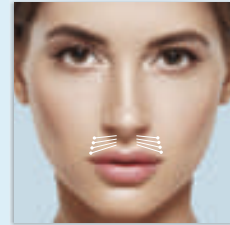

arrugas sobre labio superior

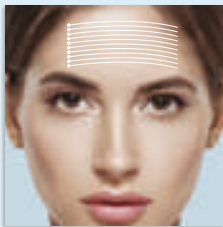

arrugas en la frente

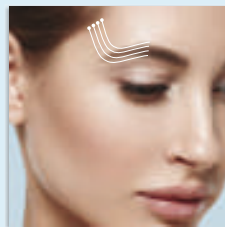

cejas

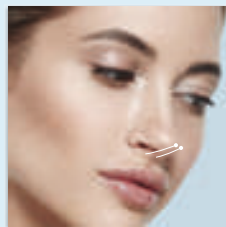

nariz

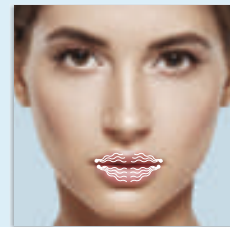

contorno de labio

M É T O D O A E L E G I R



## SPRING METHOD



### En el Pack

Hilos de P(LA/CL) USP 5/0, EP 1, 940mm, espiralmente envuelto alrededor de la aguja con punta roma 23Gx70mm, recto – 5 uds  
Aguja desechable

# ARMONIZACIÓN DE CARA Y CUERPO

## 3 Vitis Method - Nano

### Nano Vitis

es un hilos reabsorbible doble trenzado precargado en una cánula con la punta roma.

Está destinado a la revitalización y armonización de varias partes de la cara, cuello y cuerpo. El diseño ayuda a producir un gran efecto regenerador en el tejido. Una vez insertado en la piel, Nano Vitis empieza a desenredarse, aumentando el volumen bajo de la piel. El máximo resultado se consigue en 1-1,5 meses después del procedimiento y dura alrededor de 1,5-2 años. Como resultado Nano Vitis reduce la aparición de arrugas faciales profundas.

### ÁREAS DE APLICACIÓN:

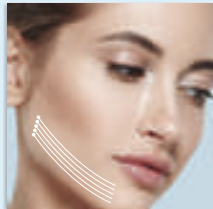

área mental

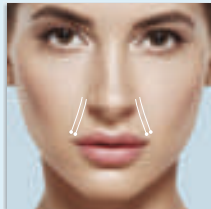

surcos nasolabiales

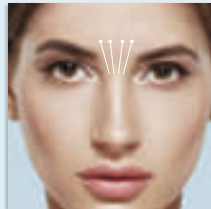

surcos del entrecejo

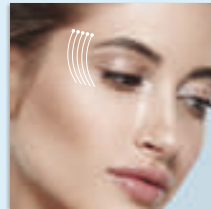

patas de gallo

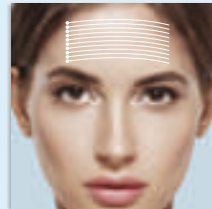

arrugas de la frente

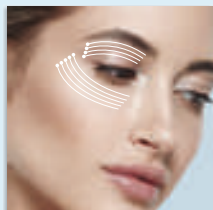

Párpados superiores e inferiores

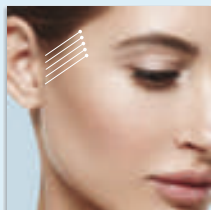

arrugas alrededor de las orejas

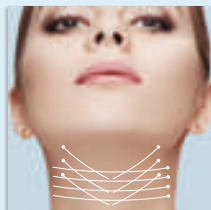

cuello

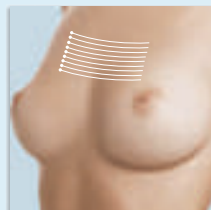

área del escote

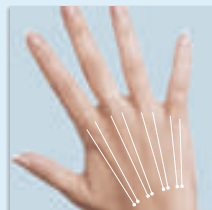

manos envejecidas

M É T O D O A E L E G I R



## VITIS METHOD

Hilo trenzado

Espuma de polyolefina para la fijación

Aguja desechable

Aguja hueca con punta roma



En el Pack

Hilos de P(LA/CL) trenzado USP 5/0, EP 1, 135 mm – 5 uds  
Aguja de punta roma 22Gx70 mm, recta – 5 uds  
Aguja desechable

# CONTORNO DE CUERPO

## Body Excellence Method

### Body Excellence Method

Body Excellence es un hilo reabsorbible con espículas multidireccionales especialmente diseñadas. Debido a sus características mejora la fuerza del tejido del cuerpo. Las espículas multidireccionales pueden distribuir el estrés y mantener los tejidos blandos más fuertes después de su inserción.

Body Excellence puede ser usado para el rejuvenecimiento de varias partes del cuerpo: brazos, pecho, abdomen, nalgas, parte interna de los muslos y rodillas.

El diseño eficiente de Body Excellence fija el área del tratamiento entero a través de un procedimiento fácil y no invasivo. Los hilos son insertados a través de una cánula con punta roma lo que evita una extra sangrado e inflamación después del procedimiento.

El método es fácil y rápido de realizar y el paciente se incorpora rápidamente a su actividad. Como resultado, la piel se redefine, el volumen se restaura y los efectos de la edad son significativamente reducidos.

### ÁREAS DE APLICACIÓN:

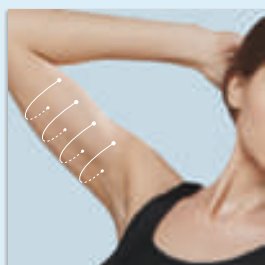

brazos



abdomen

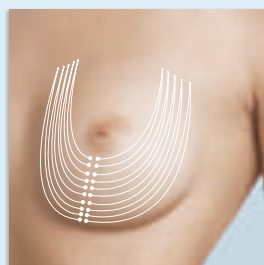

pecho



parte interna  
de los muslos



área parte superior  
de la rodilla

UNIVERSAL



### EXCELLENCE METHOD

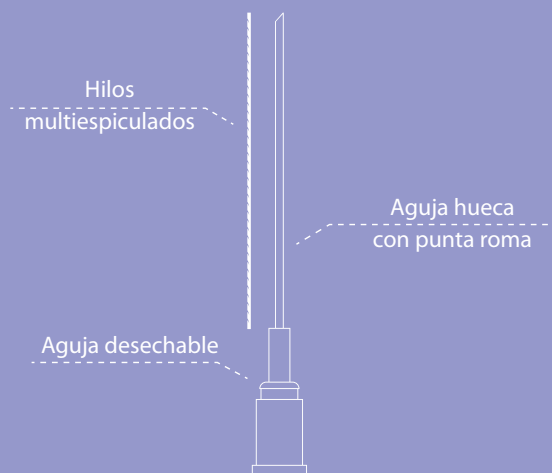

### En el Pack

Hilo de P(LA/CL) con espículas USP2/0, EP3, 240mm – 15 uds  
Aguja punta roma 19Gx200 mm, recta – 2 uds  
Aguja de punta de lanceta 18Gx40mm recta – 1 ud  
Aguja desechable

  
**SELLAESTHETIC**

C/ Almacil, 5  
46920 MISLATA - Valencia  
Tel.: 96 302 35 09 · Fax: 96 302 35 10  
administracion@sellaesthetic.com  
www.sellaesthetic.com



Made in Germany